



Główne funkcje

- **Elastyczne wysyłanie i odbiór** — Wysyłanie przez e-mail, web mail, PDA czy aplikację na komputerze stacjonarnym. Odbieranie przez e-mail.
- **Elastyczne wdrożenie** — Praca w sieci lub na pojedynczym komputerze.
- **Harmonogramy i automatyczna redukcja kosztów** — Ustawianie czasów wysyłki oraz automatycznego przekazywania pozwala na kontrolę kosztów.
- **Elastyczny dobór sprzętu** — Wspieranie dla faks modemów klasy 1, 1.0, 2 oraz 2.0, jak i dla kart faksowych najlepszych producentów.
- **Wspieranie dla ISDN** — Wysyła i odbiera poprzez urządzenia ISDN CAPI 2.0.
- **Elastyczny dobór serwerów** — Pracuje z każdym serwerem POP/SMTP. Łatwo integruje się z serwerem MDaemon. Może pracować samodzielnie.
- **DID Routing** — Rozpoznaje numery DID co umożliwia przekazywanie faksów do wybranych użytkowników.
- **Różnorodne formaty** — Pozwala na wybieranie różnych formatów plików dostarczanych faksów (TIFF, PNG oraz PDF).
- **Prostota** — Łatwy w instalacji, konfiguracji i obsłudze bez kosztownych inwestycji w sprzęt czy szkolenia.



Wygoda faksowania, elastyczność bez zbędnych kosztów

Sieciowy manager faksów RelayFax pomaga zredukować koszty wysyłania faksów poprzez wykorzystanie efektywności komputerów połączonych w sieć i poczty e-mail. Przy pomocy RelayFax, użytkownicy pracują bezpośrednio na swoich komputerach—wysyłając fakсы ze swoich edytorów tekstu (np. Word), arkuszy kalkulacyjnych czy skanerów a otrzymują fakсы jako załączniki do e-maili. Bez konieczności opuszczania swojego biurka czy stania w kolejce do tradycyjnego faksu, użytkownicy mogą wysyłać i otrzymywać fakсы z prędkością i wygodą z jaką drukują dokumenty czy sprawdzają e-maile. Traktując fakсы jako dokumenty "bez papieru" RelayFax drastycznie redukuje koszty obsługi, dostaw materiałów, straconego czasu i opłat za połączenia długodystansowe. Dodatkowo, RelayFax ulepsza tradycyjne wysyłanie faksów przez dodanie niektórych dobrodziejstw poczty e-mail, włączając archiwizację i współdzielony dostęp z komputerów osobistych, pocztę przez www oraz dostęp z przenośnych urządzeń komunikacyjnych.

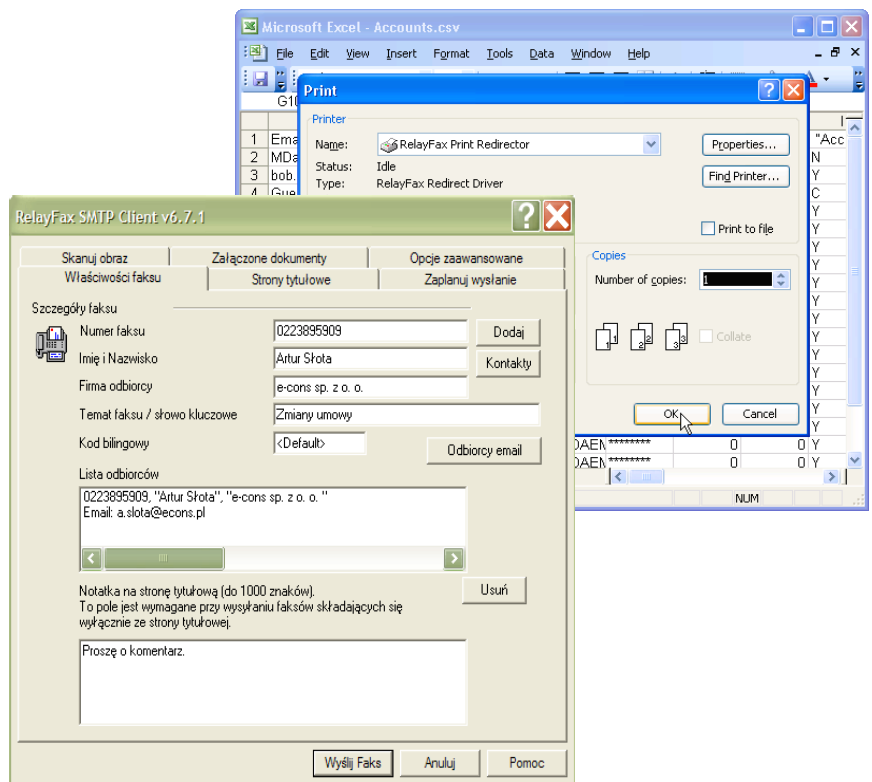

Łatwy dostęp z komputera, sieci czy notebooka umożliwi większą elastyczność pracy.

Główne zalety

Kontrola kosztów. Dzięki użyciu dokumentów "bez papieru" i wydajności poczty e-mail redukuje marnotrawstwo tradycyjnych urządzeń faksowych.

Oszczędność czasu. Wysyłanie faksów z komputera czy urządzenia przenośnego oznacza koniec stania w kolejce aby wysłać czy odebrać faks.

Funkcje klasy korporacyjnej. Rozwiązania najwyższej klasy nie wymagające złożonego i kosztownego wsparcia technicznego.

Dostępność. Licencjonowanie i ceny dostosowane do budżetów i potrzeb małych firm.

Pełna integracja z serwerem MDAemon. Bezproblemowa integracja z serwerem MDAemon oraz klientem poczty przez www WorldClient.

Prosta administracja. Łatwa instalacja, konfiguracja i obsługa.

Ochrona inwestycji. Zawiera rok rozszerzalnej gwarancji aktualizacji, umożliwiającej darmowe aktualizacje do najnowszej wersji.

Wymagania systemowe

- Komputer z Pentium II 450 MHz (lub szybszy).
- 256 MB pamięci (rekomenowane 512 MB).
- Miejsce na dysku: 30 MB.
- Zainstalowany protokół TCP/IP.
- Dostęp do serwera SMTP/POP3.
- Jedna lub więcej karta faksowa lub modem.

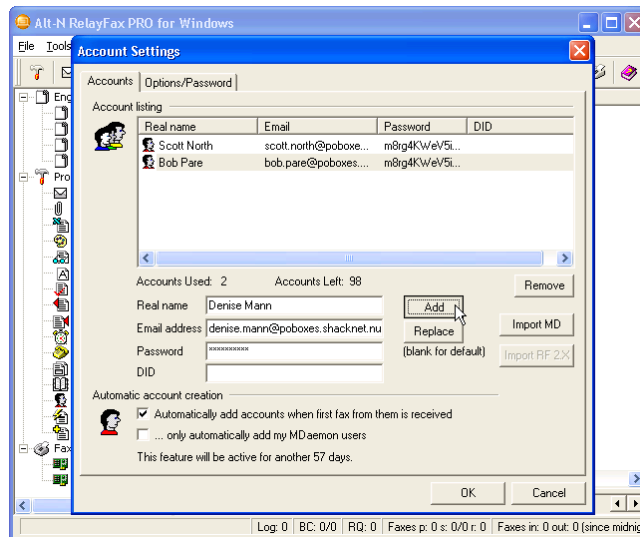

Zrozumiały interfejs użytkownika pozwala łatwo dodawać autoryzowanych użytkowników do RelayFax.

Różnorodne typy plików mogą być łatwo dołączane zwiększając elastyczność aplikacji.

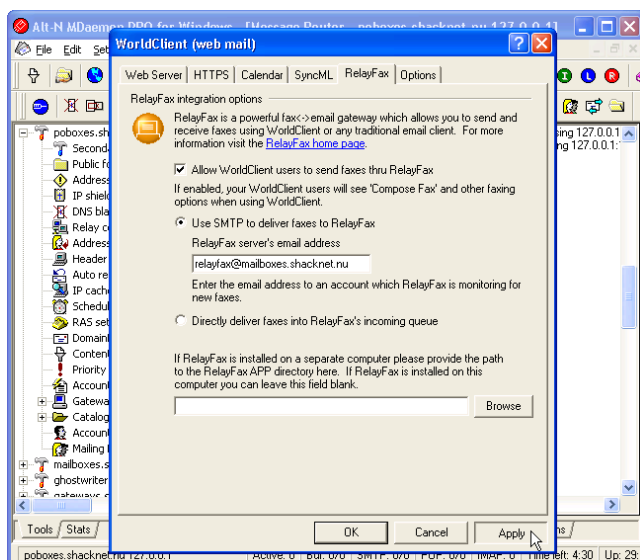
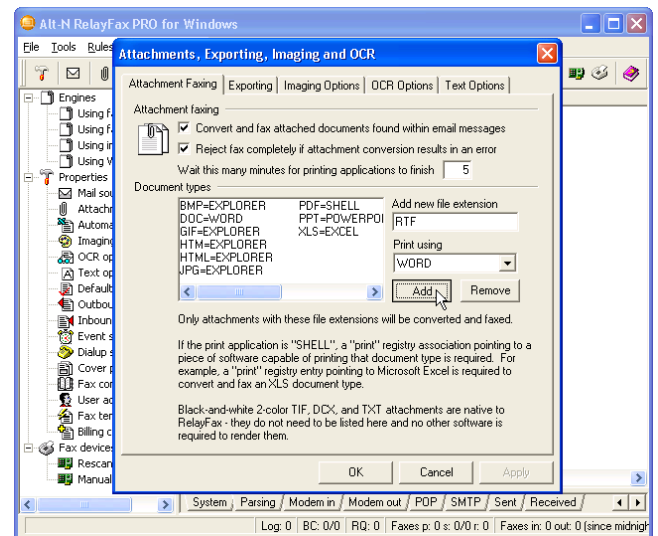

Bezproblemowo integruje się z serwerem pocztowym MDAemon.

