

Informacje które należy zebrać przed rozpoczęciem instalacji RelayFax.

Program instalacyjny RelayFax będzie prosił o podanie kilku informacji w trakcie procesu instalacji, które są wymagane do poprawnego skonfigurowania serwera.

Mimo iż podanie tych informacji jest możliwe po instalacji, można zaoszczędzić czas i ukończyć instalację z w pełni skonfigurowanym serwerem przygotowując odpowiedzi na te pytania przed instalacją.

Należy przygotować następujące informacje:

1. Wybrać dysk i katalog do instalacji RelayFax (domyślnie C:\Program Files\RelayFax).
2. Nazwę użytkownika i firmy.
3. Adres e-mail, który RelayFax będzie monitorował dla wychodzących faksów. (Należy uprzednio założyć konto e-mail dla serwera RelayFax na serwerze pocztowym.)
4. Domyślny adres e-mail na który RelayFax będzie wysyłał wszystkie przychodzące fakсы.
5. Które komponenty mają być zainstalowane:
 - a. Serwer i pliki pomocnicze.
 - b. Kreator stron tytułowych.
 - c. Sterowniki druku.

Do instalacji serwera należy przygotować:

1. Nazwę firmy. (Przykład: Alt-N Technologies)
2. Nagłówek identyfikacyjny który ma być przypisany do urządzenia faksowego (najczęściej tożsamy z nazwą firmy).
3. Numery telefonu i faksu.
4. Adres IP lub nazwę serwera poczty. (Jeżeli używasz serwera poczty w sieci lokalnej możesz użyć lokalnego adresu IP tego komputera. Można również użyć serwera poczty dostawcy usług hostingowych.)
5. Nazwę i hasło konta pocztowego RelayFax na serwerze pocztowym.

Do instalacji klienta należy przygotować:

1. Adres IP lub nazwę serwera poczty.
2. Swój adres e-mail.
3. Adres e-mail serwera RelayFax.

Uwagi:

RelayFax nie jest kompatybilny z długimi nazwami plików. Nie należy nadawać katalogom nazw dłuższych niż 8 znaków.

Konfiguracja RelayFax 6.x.

Konfiguracja serwera.

1. Naciśnij zakładkę „File” a następnie „RelayFax Properties”.
 - a. W polu „Company” wpisz nazwę swojej firmy.
 - b. W polu „Fax number” wpisz numer swojej linii faksowej.
 - c. W polu „Voice number” wpisz numer linii telefonicznej.

RelayFax Settings

Fax Server | Mail Server | Client Updates | Options | Service | Logs

Fax server defaults

Default cover page: FILES\RELAYFAX\Covers\Generic.cpe

Fax banner text: To: %r | From: %s | %d %t (Page %c of %p)
This is the line of text that appears at the top of each faxed page.

Default fax CSID: E-CONS SP. Z O.O.
This is the default CSID string that RelayFax will use when it sends the fax.

Company information

Company name: e-cons sp. z o.o.

Street address: ul. Warszawska 30/405

City: Piaseczno Put ZIP before city

State: ZIP or postal code: 05-500

Fax number: 022/398-79-77

Voice number: 022/219-60-00

OK Cancel Apply

2. Naciśnij zakładkę „Mail Server”.
 - a. W polu „Spool Incoming Faxes To This Mail Server” wpisz nazwę lub adres IP swojego serwera poczty.
 - b. W polu „Send On This TCP Port” wpisz numer portu (domyślnie 25)
 - c. W polu „SMTP Envelope ID” wpisz adres e-mail serwera RelayFax np. RelayFax@mojadomena.pl
 - d. W polu „Name for FROM” wpisz nazwę jaką RelayFax będzie używał w polu „OD:” wysyłanych przez siebie e-maili np. RelayFax Server
 - e. W polu „Default Email Address” wpisz adres e-mail osoby do której będą trafiały fakсы przychodzące, dla których RelayFax nie będzie mógł ustalić odbiorcy.
 - f. W polu „HELO Identification” wpisz nazwę swojej domeny np. mojadomena.pl
3. Naciśnij „Apply”
4. Naciśnij „OK”

The screenshot shows the 'RelayFax Settings' dialog box with the 'Mail Server' tab selected. The 'Mail server properties' section includes a mail icon and a text box for 'Spool incoming faxes to this mail server' containing 'mail.mojadomena.pl'. To its right is a 'Send on this TCP port' section with a spin box set to '25' and '(default = 25)'. Below this is a checkbox for 'My server requires authentication' which is unchecked. There are empty text boxes for 'Account name' and 'Password'. The 'SMTP envelope ID' is set to 'RelayFax@mojadomena.pl'. Below it are text boxes for 'Name for FROM field' (set to 'RelayFax Server') and 'Default email address' (set to 'Postmaster'). The 'HELO identification' is set to 'mojadomena.pl'. At the bottom are 'OK', 'Cancel', and 'Apply' buttons.

5. Naciśnij zakładkę „Tools”
6. Naciśnij zakładkę „Rescan Ports”
7. Naciśnij zakładkę „Tools” a następnie „Mail Sources”. Można tu dodać dowolną liczbę kont e-mail. RelayFax będzie pobierał z nich e-maile a następnie zamieniał na fakсы i wysyłał do odbiorców.
 - a. W polu „Server” wpisz nazwę serwera POP3, z którego RelayFax ma pobierać e-maile.
 - b. W polu „Logon” wpisz nazwę konta POP3 na wybranym serwerze.
 - c. W polu „Password” wpisz hasło do konta.
 - d. Upewnij się czy zaznaczona jest opcja „Enable This Entry”.
 - e. Naciśnij przycisk „Add Entry”. (Aby dodać dodatkowe konta należy powtórzyć tę procedurę i ponownie nacisnąć przycisk „Add Entry”. RelayFax będzie sprawdzał wszystkie skrzynki i przysyłał zawarte tam wiadomości jako fakсы zgodnie z parametrami ustawionymi w zakładkach „Default Rules” oraz „Outbound Fax Rules”).
8. Naciśnij „Apply”.
9. Naciśnij „OK”.

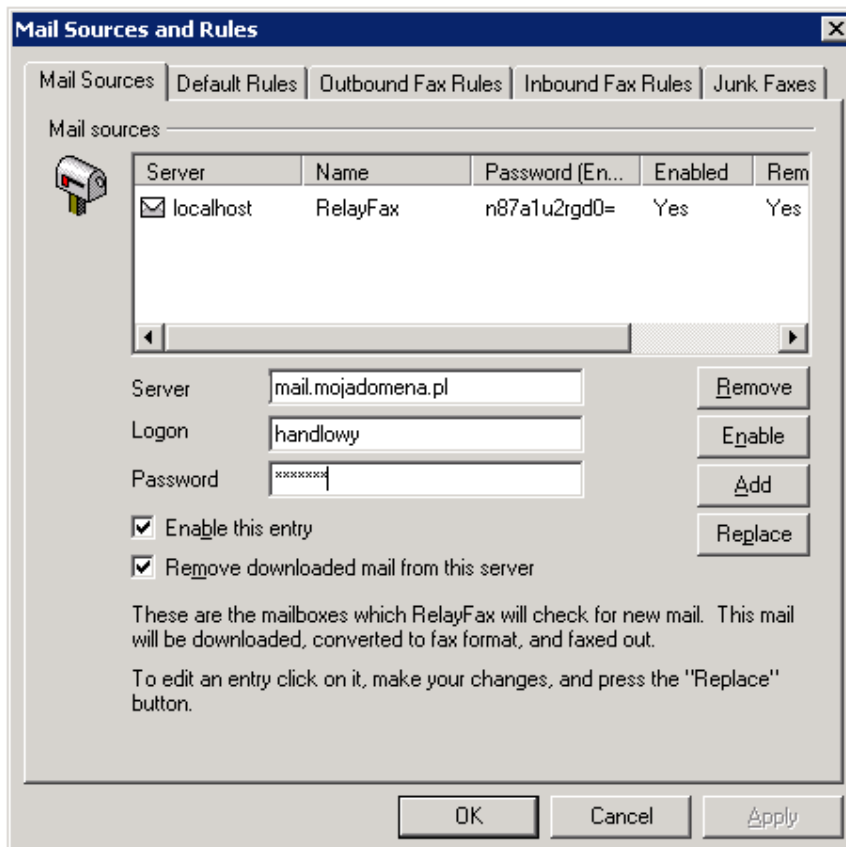

10. Naciśnij zakładkę „Rules” a następnie „Default fax rules”.
11. Upewnij się, że opcja „ Extract Fax Number From The E-mail's TO: or SUBJECT: Header” jest zaznaczona.
12. Naciśnij „Apply”.
13. Naciśnij „OK”.

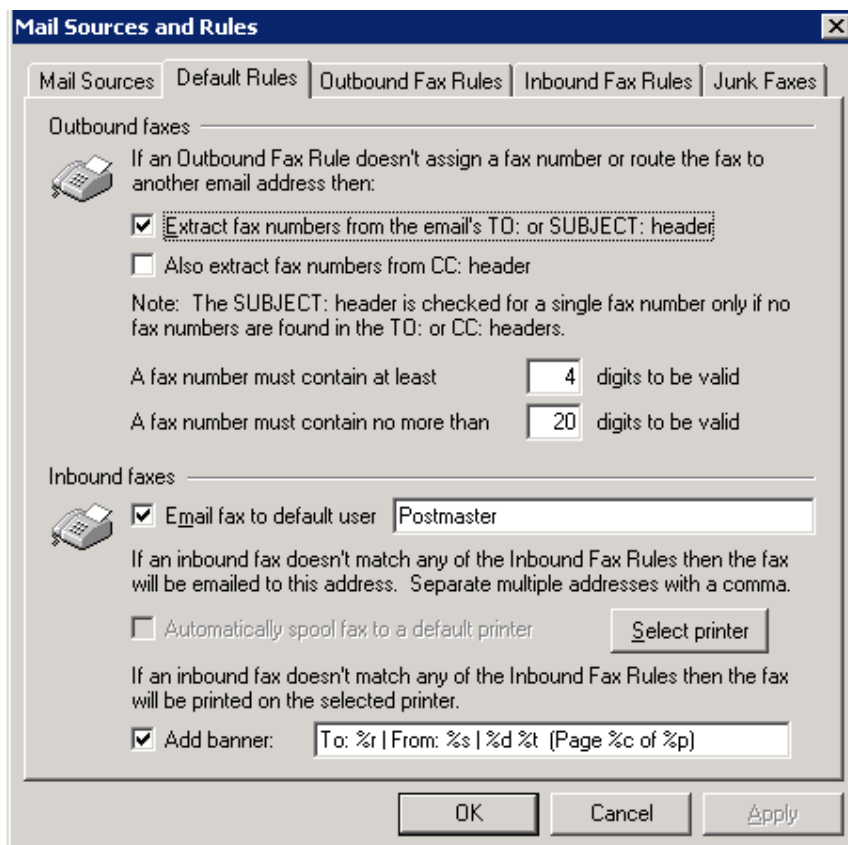

14. Naciśnij zakładkę „Accounts” a następnie „Account Manager”.

- a. W polu „Real Name” wpisz nazwę użytkownika, którego RelayFax będzie traktował jako uprawnionego do wysyłania faksów.
- b. W polu „Email Address” wpisz adres e-mail użytkownika, którego RelayFax będzie traktował jako uprawnionego do wysyłania faksów.
- c. Pole „Password” możesz pozostawić puste lub wpisać hasło które będzie wymagane do wysyłania faksów.
- d. Naciśnij przycisk „Add”.
- e. Jeżeli opcja „Automatically Add Accounts When First Fax From Them Is Received” jest zaznaczona RelayFax będzie dodawał do listy użytkowników adresy e-mail z których otrzyma wiadomości do wysłania. Ta opcja pozwala zautomatyzować tworzenie listy użytkowników.*

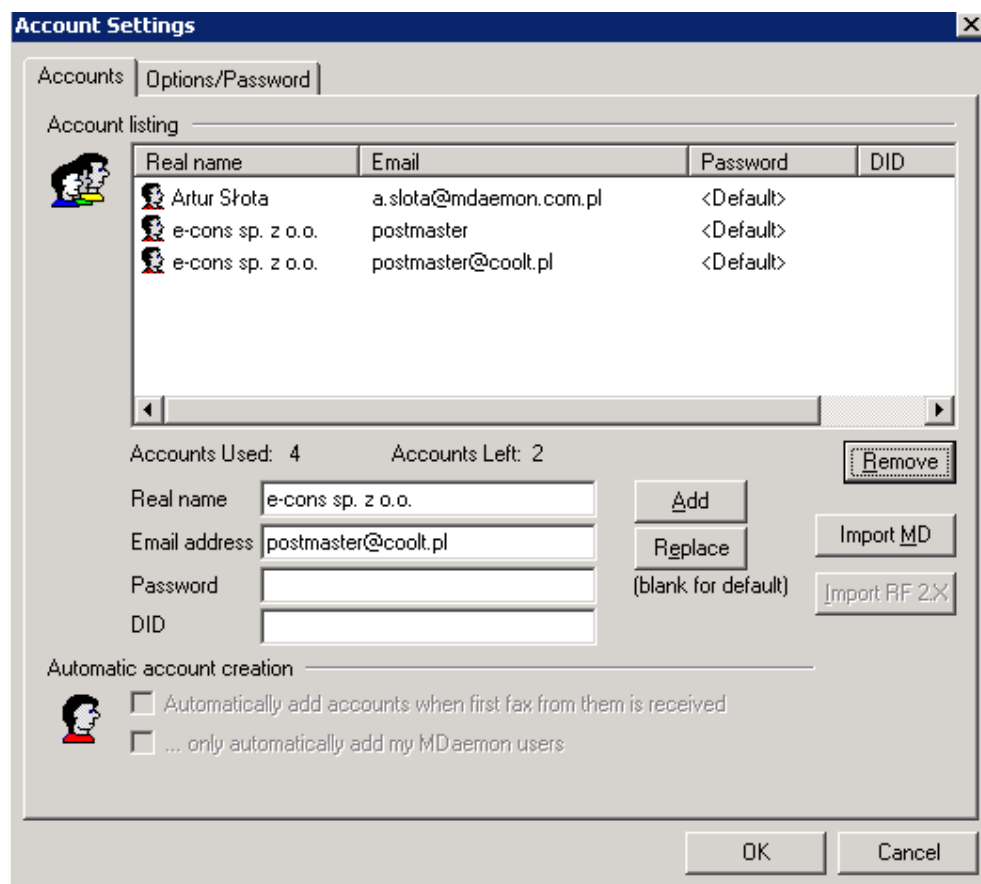

Konfiguracja aplikacji klienckiej.

1. Naciśnij „Start”.
2. Naciśnij „Programy”.
3. Naciśnij „RelayFax” a następnie „RelayFax Client”
4. Naciśnij prawym przyciskiem myszki na ikonkę klienta RelayFax znajdującą się w po prawej stronie paska zadań.
5. Naciśnij „Właściwości” .
 - a. W polu „Imię i Nazwisko” wpisz swoje dane. Te dane pojawią się na stronie tytułowej wysyłanych przez ciebie faksów.
 - b. W polu „Hasło do wysyłania faksów” wpisz hasło zdefiniowane w ustawieniach konta na serwerze RelayFax. Pozostaw to miejsce puste jeżeli hasło nie zostało zdefiniowane.

RelayFax SMTP Client 6.7.4

Ustawienia połączeń komutowanych | Ustawienia klienta | Ustawienia skanera | Lista kontaktów

Ustawienia osobiste | Ustawienia serwera

Moje dane osobowe

Imię i nazwisko: Jan Kowalski

Mój adres e-mail to: j.kowalski@mojadomena.pl

Ulica: ul. Przykładowa 2

Miasto: Warszawa Umieść kod przed miastem

Województwo: Kod pocztowy: 02-672

Nazwa firmy: Moja firma

Telefon domowy: Faks domowy:

Telefon służbowy: Faks służbowy:

Kod rozliczeniowy: <Default>

Hasło do wysyłania faksów:

Jeżeli twój serwer RelayFax wymaga podania hasła do faksowania, wpisz je tutaj.

OK Cancel Apply Help

6. Naciśnij zakładkę „Ustawienia serwera”.
 - a. W polu „Nazwa domeny lub adres IP mojego serwera poczty” wpisz nazwę lub adres IP swojego serwera poczty.
 - b. W polu „Wyślij przez ten port TCP” wpisz „25”.
 - c. W polu „Adres e-mail konta RelayFax” wpisz adres e-mail serwera RelayFax. Serwer będzie pobierał z tego konta wiadomości i wysyłał je jako fakсы.
7. Naciśnij „Apply”.
8. Naciśnij „OK”.

RelayFax SMTP Client 6.7.4

Ustawienia połączeń komutowanych | Ustawienia klienta | Ustawienia skanera | Lista kontaktów

Ustawienia osobiste | Ustawienia serwera

Właściwości serwera poczty

Nazwa domeny lub adres IP mojego serwera poczty: mail.mojadomena.pl

Wyślij przez ten port TCP: 25 (domyślnie = 25)

Podczas wydruku faks zostanie załączony do wiadomości e-mail i przesłany do serwera poczty skąd zostanie pobrany przez serwer RelayFax.

Wizualne potwierdzenie przesłania danych faksu do serwera

Mój serwer wymaga uwierzytelniania

Nazwa konta: []

Hasło: []

Opcjonalna ścieżka do katalogu RFC822 serwera RelayFax: [] Przeglądaj

Doręczanie poprzez TCP/IP nie jest używane jeżeli masz bezpośredni dostęp do serwera RelayFax.

Właściwości serwera RelayFax

Adres e-mail konta RelayFax: RelayFax@mojadomena.pl

To jest adres e-mail serwera RelayFax. Serwer RelayFax monitoruje to konto w poszukiwaniu nowych wiadomości faksowych więc tam należy wysyłać nasze fakсы.

OK Cancel Apply Help

*Opcja automatycznego dodawania użytkowników jest aktywna tylko przez 60 dni od instalacji. Z powodów bezpieczeństwa jest ona dezaktywowana po tym czasie. Tylko wersja bez limitu użytkowników posiada tę opcję włączoną na stałe. Przy włączonej opcji automatycznego dodawania użytkowników RelayFax przyjmuje wiadomości do wysłania od wszystkich, którzy je do niego wysyłają aż wykorzysta limit użytkowników. Jeżeli chcesz kontrolować dostęp do serwera nie używaj tej funkcji.